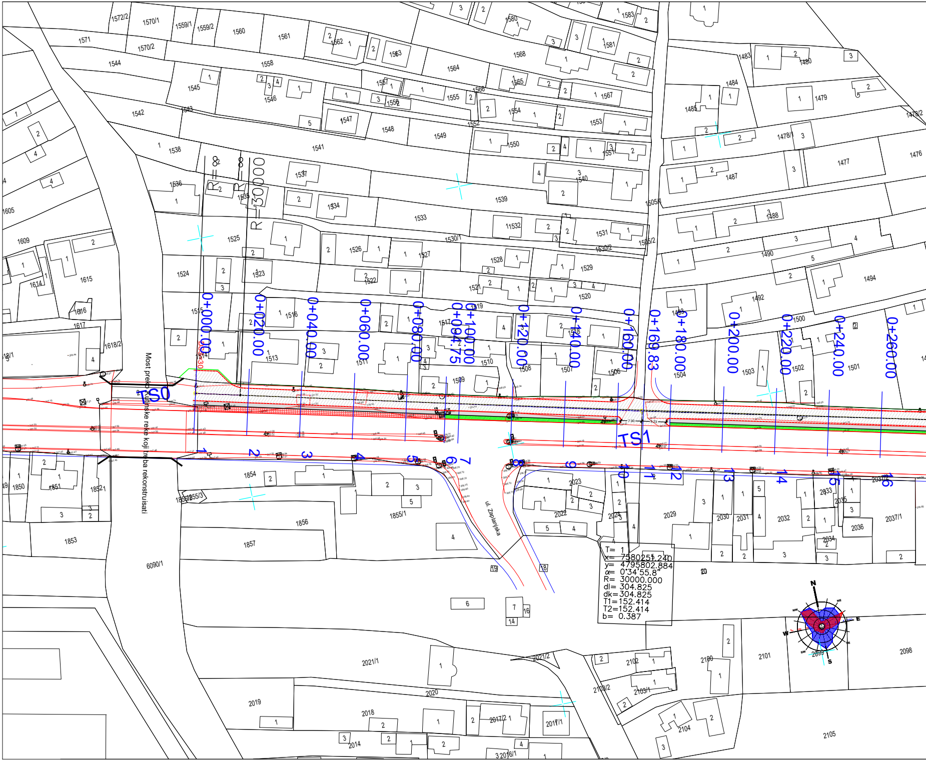
TS0
TS1
0+000.00
0+020.00
0+040.00
0+060.00
0+080.00
0+094.75
0+100.00
0+120.00
0+140.00
0+160.00
0+169.83
0+180.00
0+200.00
0+220.00
0+240.00
0+260.00
R=∞
R=∞
R=30000
1
2
3
4
5
6
7
8
9
10
11
12
13
14
15
16
Most preko Kulinske reke koji treba rekonstruisati
ul. Zaplanjska
T= 1
x= 7580251.240
y= 4795802.884
α= 0°34'55.8"
R= 30000.000
dl= 304.825
dk=304.825
T1=152.414
T2=152.414
b= 0.387
N
S
E
W
NE
NW
SE
SW
1572/2
1570/1
1559/1
1559/2
1560
1561
1562
1563
1571
1570/2
1544
1558
1545
1546
1542
1543
1547
1548
1549
1541
1538
1536
1537
1535
1534
1533
1525
1526
1527
1524
1523
1522
1521
1515
1516
1513
1511
1517
1519
1510
1509
1508
1507
1506
1518
1520
1528
1529
1530/1
1530/2
1531
1532
1539
1540
1550
1551
1552
1553
1554
1555
1556
1557
1564
1565
1566
1567
1568
1580
1581
1583
1505/1
1505/2
1483
1480
1479
1484
1485
1478/2
1478/1
1477
1476
1487
1488
1490
1494
1492
1493
1504
1503
1502
1501
1500
1605
1609
1614
1615
1616
1617
1618/2
1850
1851
1852
1853
1854
1855/1
1855/3
1856
1857
6090/1
2019
2018
2020
2021/1
2021/2
2022
2023
2024
2029
2030
2031
2032
2033
2034
2035
2036
2037/1
2017/1
2017/2
2016/1
2014
2098
2099
2100
2101
2102
2103/1
2103/2
2104
2105

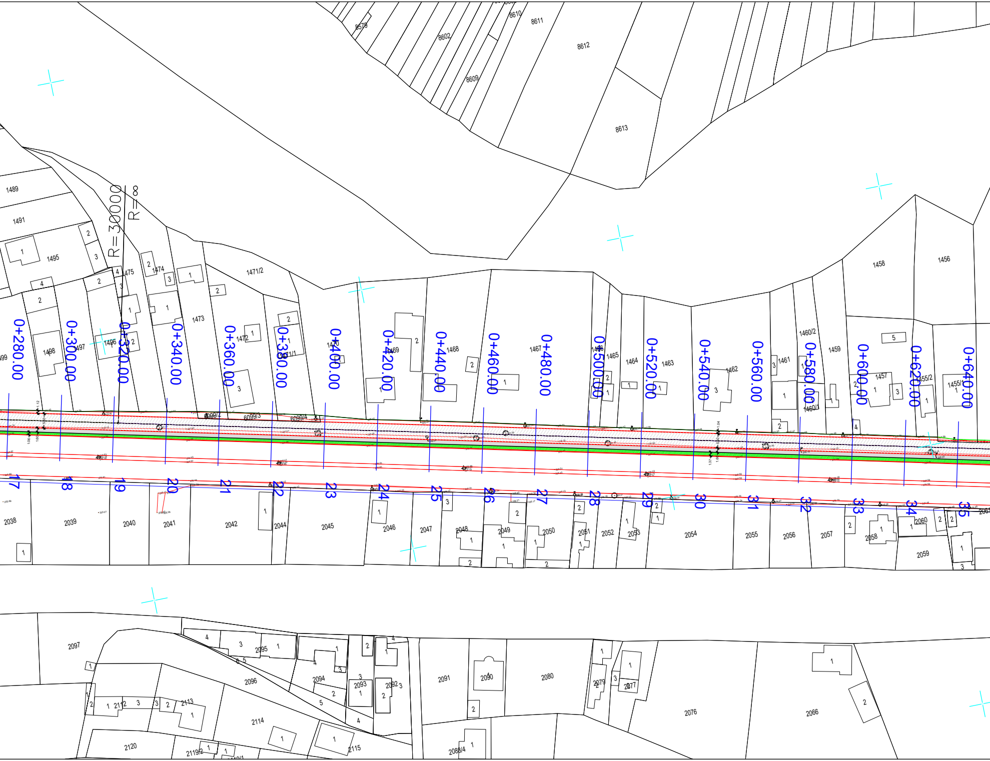
R=30000
R=∞
0+280.00
0+300.00
0+320.00
0+340.00
0+360.00
0+380.00
0+400.00
0+420.00
0+440.00
0+460.00
0+480.00
0+500.00
0+520.00
0+540.00
0+560.00
0+580.00
0+600.00
0+620.00
0+640.00
17
18
19
20
21
22
23
24
25
26
27
28
29
30
31
32
33
34
35
8579
8602
8609
8610
8611
8612
8613
1489
1491
1495
1498
1497
1496
1475
1474
1473
1472
1471/2
1471/1
1470
1469
1468
1467
1466
1465
1464
1463
1462
1461
1460/2
1460/1
1459
1458
1457
1456
1455/2
1455/1
6099/2
6099/3
6099/4
2038
2039
2040
2041
2042
2044
2045
2046
2047
2048
2049
2050
2051
2052
2053
2054
2055
2056
2057
2058
2059
2060
2097
2095
2096
2094
2093
2092
2091
2090
2080
2079
2077
2076
2066
2112
2113
2114
2115
2120
2119/2
2088/4

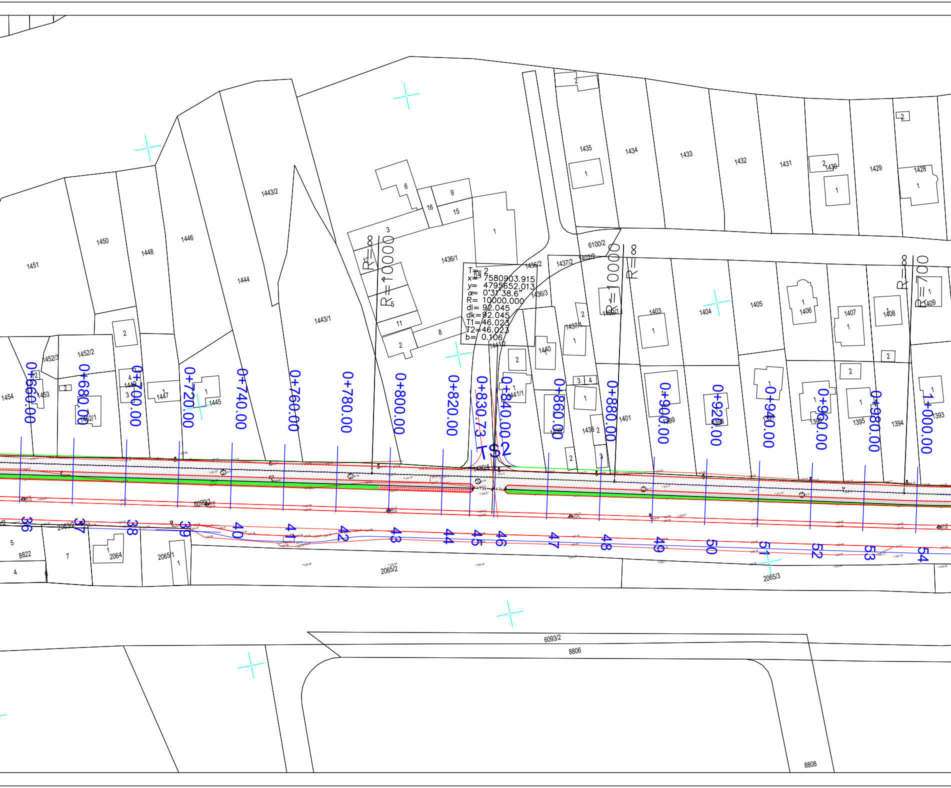
T= 2
14
x= 7580903.915
y= 4795652.013
α= 0°31'38.6"
R= 10000.000
dl= 92.045
dk=92.045
T1=46.023
T2=46.023
b= 0.106
TS2
0+660.00
0+680.00
0+700.00
0+720.00
0+740.00
0+760.00
0+780.00
0+800.00
0+820.00
0+830.73
0+840.00
0+860.00
0+880.00
0+900.00
0+920.00
0+940.00
0+960.00
0+980.00
1+000.00
36
37
38
39
40
41
42
43
44
45
46
47
48
49
50
51
52
53
54
R=10000
R=8
R=10000
R=8
R=8
R=700
1451
1450
1448
1446
1444
1443/2
1443/1
1436/1
1436/2
1436/3
1436/4
1437/2
1437/1
1402/2
1402/1
6100/2
1435
1434
1433
1432
1431
1430
1429
1428
1454
1453
1452/3
1452/2
1452/1
1449
1447
1445
1441/2
1441/1
1440
1439
1438
1403
1404
1405
1406
1407
1408
1409
1401
1399
1398
1397
1396
1395
1394
1393
6099/1
2063/2
8822
2064
2065/1
2065/2
2065/3
6093/2
8806
8808

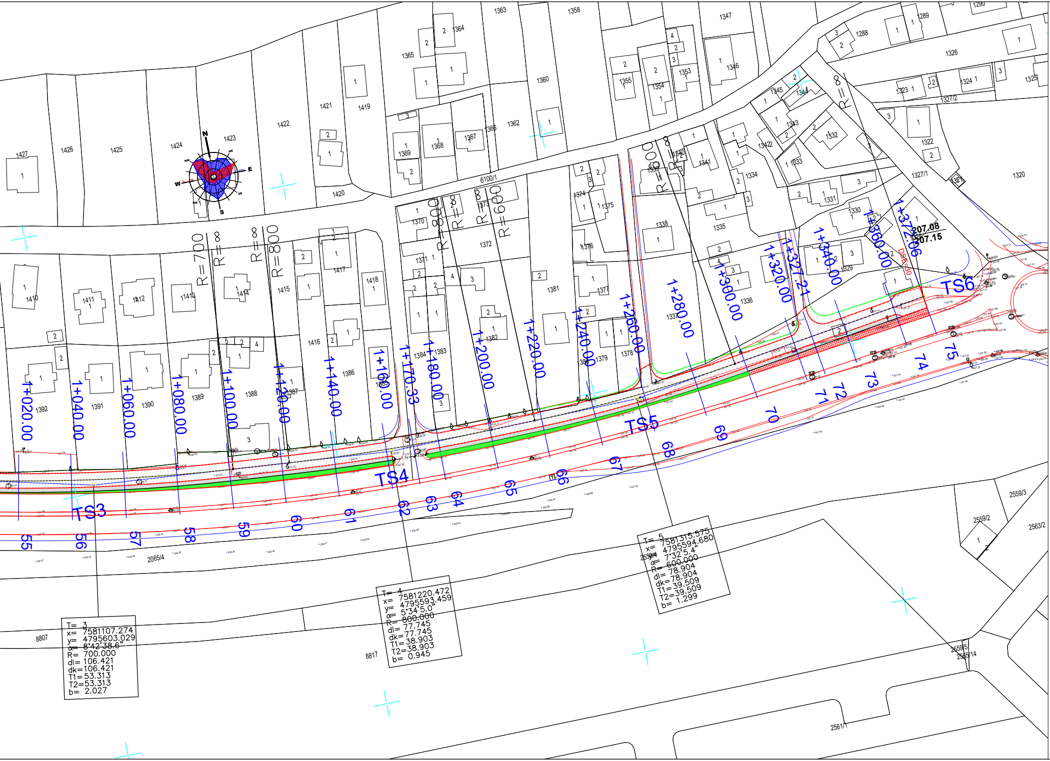
N
E
S
W
TS3
TS4
TS5
TS6
1+020.00
1+040.00
1+060.00
1+080.00
1+100.00
1+120.00
1+140.00
1+160.00
1+170.33
1+180.00
1+200.00
1+220.00
1+240.00
1+260.00
1+280.00
1+300.00
1+320.00
1+327.21
1+340.00
1+360.00
1+372.06
207.08
207.15
DS=30
R=700
R=∞
R=800
R=600
55
56
57
58
59
60
61
62
63
64
65
66
67
68
69
70
71
72
73
74
75
6100/1
2065/4
8807
8817
2559/3
2559/2
2563/2
2559/4
2559/5
2565/14
2561/1
1427
1426
1425
1424
1423
1422
1421
1420
1419
1418
1417
1416
1415
1414
1413
1412
1411
1410
1392
1391
1390
1389
1388
1387
1386
1385
1384
1383
1382
1381
1380
1379
1378
1377
1376
1375
1374
1373
1372
1371
1370
1369
1368
1367
1366
1365
1364
1363
1362
1360
1358
1355
1354
1353
1347
1346
1345
1344
1343
1342
1341
1340
1339
1338
1337
1336
1335
1334
1333
1332
1331
1330
1329
1328
1327/1
1327/2
1326
1325
1324
1323
1322
1321
1320
1290
1289
1288
T= 3
x= 7581107.274
y= 4795603.029
α= 8°42'38.6"
R= 700.000
dl= 106.421
dk=106.421
T1=53.313
T2=53.313
b= 2.027
T= 4
x= 7581220.472
y= 4795593.459
α= 5°34'5.0"
R= 800.000
dl= 77.745
dk=77.745
T1=38.903
T2=38.903
b= 0.945
T= 5
x= 7581315.575
y= 4795594.680
α= 7°32'5.4"
R= 600.000
dl= 78.904
dk=78.904
T1=39.509
T2=39.509
b= 1.299

СИТУАЦИОНО РЕШЕЊЕ НА КОПИЈИ ПЛАНА
РАЗМЕРА 1:1000

легенда:

коловоз саобраћајнице:	▨
тротоар	—
бициклистичка стаза:	▭
зеленило:	🟩
тротоар - бус станица:	🟥

ЈП ЗАВОД
ЗА УРБАНИЗАМ
НИШ
www.zurbnis.rs

Шифра

_ - ТД - 21

2021	2
Датум	**Лист**

ИНВЕСТИТОР:
ГРАД НИШ

ЕЛАБОРАТ:

ПРОЈЕКАТ
СЕРВИСНЕ САОБРАЋАЈНИЦЕ,БИЦИКЛИСТИЧКЕ СТАЗЕ, ТРОТОАРА И РАЗДЕЛНОГ ПОЈАСА СЕВЕРНО ОД БУЛЕВАРА СВЕТОГ ЦАРА КОНСТАНТИНА У НИШУ

ПРИЛОГ:
СИТУАЦИОНО РЕШЕЊЕ НА КОПИЈИ ПЛАНА

Размера:
1:1000

Фаза:
Г